

母校は県北北部学区に

65年度学区2分割

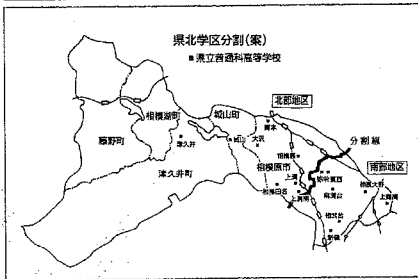

六十五年度から県北、県央地区の二学区がそれぞれ二分割されることになった。高校百校新設計画完了に伴う公立高校の通学区域再編を検討していた県教委が九月十二日、県政調査会文教部会に報告。のちに正式決定され、六十五年度から実施の方針がうたがわれた。分割後六年間、激変を避けるために一定割合で分割学区相互の生徒受け入れなどを行う移行措置(受け入れ率初年度33%、現行8%と別枠)なども示されている。

県相同窓会

発行
県立相模原高校同窓会
相模原市橋山1-7-20
TEL 0427-52-4133
郵便振替 横浜 8-22895
印刷 新タイヨ印刷

会長挨拶



佐藤功岳

が相模原市全体と津久井とが学区でしたが、ここで南北に分割されるとの考えが、本会にとっては、大切な問題です。今と違って、以前は、簡略ではございますが、ご挨拶とさせていただきます。

着任に寄せて



佐田 昭

このたび縁があつて、四月着任の佐田先生の後任として津久井高校より相模原高校に着任いたしました。かつての勤務校でありましたので、感無量です。歴代の校長先生方は皆御指導をいただいた方々でありまして、お会いした時に異口同音に「県相を頼むよ」といわれ、先生方の県相を思われるお気持ちを察します。身のお引継ぎの思いです。今この頃です。微力ながら力の限り努力する所存であります。今後とも同窓会の皆様のご支援とご協力をお願い申し上げます。佐田 昭

昭和六十四年度総会を左記にて開催します。
五月十四日(日) 議 題
午後三時 一、六十三年度決算承認の件
於 母 校 二、役員一部改選
会 員 各 位 三、役員一部改選
県 相 同 窓 会
会 長 佐 藤 功 岳

会員のひろば

会つ見る遊ぶのコーナー



三期女子の集い

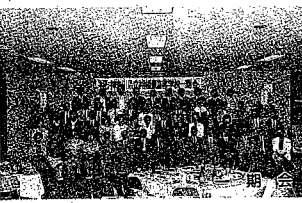

一期会



みなさん元気ですか



一期会

女子の集い

過ぎたからこそ気づいた若さの美しさ。そんな年代での思い出。各々の生徒達をみつめている今、若い事、何に於いても美しいのね。と時のたつとも思われて話してました。昨年からの三期の女子の集いという事で始めました。場所は相模原公園、昼食持参、子供供で気軽に参加できる所として考えました。今年も十名程、今年もと期待していましたが、台風の為五名でした。日頃のウサを晴らし、又情報交換の場として、楽しく、気楽な集

一期会

去る5月15日、相模原労働センターに於いて、落合元校長、藤崎先生を始めとして12名の先生方に出席していただき盛大に開くことができました。髪の薄くなった友、白髪が目立つ友、体型が変わり誰だか判らぬ友、まったく

出づらぬ友等、46名の友が出席し、各テーブル世話の花が咲き、とても有意義な一時となりました。今後は3年毎に開くことを決め、これを会長を重久正博氏にお願いいたしました。住所変更、不明等は、事務局(高橋)迄御一報下さい。

大住良太
武蔵工大に入学して二年半、いよいよ後期の授業も始まり、恐怖の実験・レポート地獄、頭も痛くなる今日この頃です。
私は今年の夏、悲願の北海道旅行がない、大雪山や札文島などを歩いてきました。北海道の広大さは一般的な肯定的イメージの反面、生活の不便さ、厳しさも要求します。だからこそそこに住む人々の絆は深いのです。私は旅帰りにして頂きましたが大変親切にして頂きましたが、それは義務としてではなく、厳しさが培った真剣さや謙遜意識に支えられているように思われました。
同窓の皆さん、私たちが心をつないでゆきましょう。

「花の14期会創成？」
5年卒 斎藤雅章
お待たせしました。いよいよ我が14期生が卒業して10年を迎えようとしております。これを機に写真出演してくれた3人を始め、他にも多くのスタッフが動き始めようとしています。今迄我が卒業して積み重ねて来た知識を集約させ明日の相模原高校の為に役立てて行きます。その為には、今、この新聞を受け取り、手にして読んでいる14期生のあなたに理解、協力をすることにより成し遂げられることですので、どうかこの趣旨に賛同して我々の14期会について興味を、希望の目立つ友、体型が変わり誰だか判らぬ友、まったく

御転任職員
今年度は多くの先生方が母校を去られました。今までの御指導に厚く感謝申し上げ、先生方の益々の御発展と御健康を祈念申し上げます。(敬称略)

相模原高校 校長 齋藤三郎
御退任

相模原高校 教頭 鈴木義禮
相模原高校校長

相模原高校 教員 吉田充夫
上南高校

相模原高校 教員 門倉光男
橋本高校

相模原高校 教員 吉田明
新羽高校

御着任職員
新たに八名の先生方をお迎え致しました。母校に立ち寄った時、お顔を覚えて下さい。お世話になることが多いと思っております。どうぞよろしくお願い申し上げます。(敬称略)

相模原高校 教員 相浦研二郎
相模原高校

相模原高校 教員 古川守一
嵐山高校

相模原高校 教員 津久井高校から
津久井高校から

相模原高校 教員 津久井高校から
津久井高校から

相模原高校 教員 津久井高校から
津久井高校から

相模原高校 教員 津久井高校から
津久井高校から

相模原高校 教員 津久井高校から
津久井高校から

相模原高校 教員 津久井高校から
津久井高校から

「建築物に関する総合プランナー」
調査・設計・管理

総合建設業・一級建築士事務所
柿島土建合資会社
常務取締役 柿島 二郎 (3期卒業生)

本社 〒228 相模原市上鶴岡3264番地
TEL 0427(42)1800 FAX 0427(49)0338

5期生 滝本保行
有限会社 滝本商店
相模原市矢部1-5-20
TEL (0427)52-2705代

K・D設計 小泉健一
相模原市橋山2-1-17(県相前)
TEL 0427-53-7484
FAX 0427-53-7648



演奏家
定成庸二(二期)
 中学時代から音楽を始め、高校時代より土田利用して音楽の勉強を続け、芸大に入学。その後、ビッグバンドの「アメリカン・ウィンド・シンフォニー」に入団、更にカナダのトロントで勉強して帰国しました。以後はフリーランスの演奏家として活動して現在

湘南デザイン代表取締役
松岡康彦(8期)
 現在、私は創業者の父の後を継いで工業モデルコンサルタント会社である湘南デザイン株式会社の経営に携わっています。ビジネスにおいて自らの目標に向かって、挑戦し邁進しています。母校のある相模原市は、現在人口が五十万人を超え、神奈川県第2位の都市を構成してあります。県央の中心都市として一層の飛躍がなされなければなりません。しかし、隣の厚木市に多くの面において有利なポス

トを誇っています。今こそ、県相OBの手で相模原市の一層の発展のため



わたしたちの街、相模原
 開校当時の面影をそのまま持っている駅。JR横浜線相模原駅を取りました。県相開校当時のバスは、本数も少なく、駅から遠く彼方に見える校舎を目指して走

つた方も多かったと思います。明治四十一年横浜線が開通しましたが、相模原駅は昭和十六年四月電化とともに開設され、現在にいたって、駅舎は改修はされています。開校当時の面影を十分に伝えています。県相の卒業生にとっては、一期生から二期生まで、共通の思い出があります。昭和六十二年で、約四万三千人となっています。一時は、駅舎改修の話もありましたが、国鉄からJ.Rへと変わり、相模原市として

卒業生を地域に世界に
県相生
たずねて...
 め県央地区の飛躍のために、強い結束力で、力強いネットワークで、地域社会発展のためにスクラムを組んで行きたい。また、広く日本各地、世界で活躍されているOBに力強い声援をお送りします。

音楽家
伊佐次美江(14期)
 高校時代は、宇宙飛行士になるのが夢でしたが、種々事情により、関連した職業には就けませんでした。その頃から、大学は就職を有利にの考えから本当に好きなことをやる為になりました。今では音楽家になりました。高校の音楽の歌のテストでは取手かしくて顔を教科書で隠しながらも、歌う事もできませんでしたが、今ではステージの中で拍手を得る喜びを持つようになりました。優秀な音楽家が多い中で、同窓会も交え、大きな舞台を目指して頑張りたいと思います。将来、自分の子供に、絵本を読むように歌ってあげたい。最近そんなことをよく考えます。(現在、独身花の一代)

音楽家
山本英助(5期)
 欧州に渡って十二年、現在、南ドイツ・フランクフルト・モントパルツ管弦楽団の首席トランペッターを務める山本英助氏は、1952年、静岡県に生まれる。1971年、国立音楽大学入学、卒業。1975年、東京レディ・フィルハーモニックに入団。1978年、卒業後、ロンドンに留学。2年間フリップ・ジョーンズ氏に

は、いろいろな希望はある様なのですが、具体的なものは固まらず、当分の間は、懐かしい姿が残ります。懐かしい姿を取り巻く町並みはずいぶんと変化しましたが、懐かしいの一点を結び、二十分の懐かしさを感じさせてくれます。

在校生の活躍
 礼節、信義、根性の校訓は今もなお生き続けています。在校生の諸君も勉学に部活と努力を重ねる毎日、そんな一端を同窓会員の皆さんに御紹介します。応援して下さい。

吹奏楽部
 現在我が部は、四十七名と、大所帯で活動しています。年間を通しての活動としては、コンクール、文化祭、そして春の定期演奏会など、そして、いつも独自の企画やサウンド作りを目標として取り組んでいます。皆さんの前で演奏するための機会があまりありませんが、機会があったら是非私達のサウンドをお聞き下さい。

サッカー部
 我が部は、坂本先生の指導のもと、毎日練習に励み、昨年の選手権では、柳沢兄弟、菊原、具代表を中心としたチームで、ベスト8入りを果たしました。夏期の北相大会では、準備万端でした。今期の選手権では、菊原を中心に、ベスト16人を中心として、ベスト16まで勝ち進んでいます。

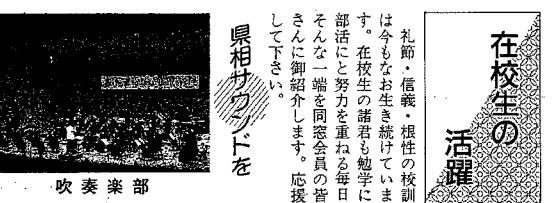
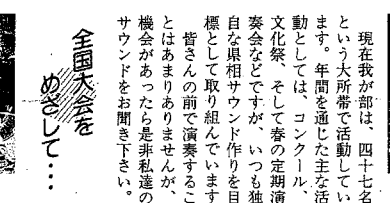
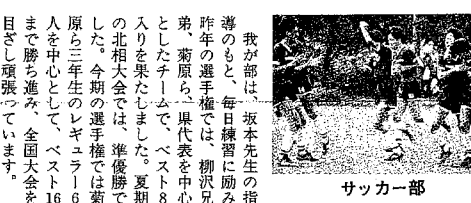

昭和62年度活動報告
 昭和62年 4月29日(日) 第四回役員会
 1. 昭和61年度事業報告
 2. 昭和61年度会計報告
 3. 設立20周年記念事業会計報告
 4. 監査報告
 5. 同窓会会則の一部改正について
 6. 役員および監査役の一部改選
 5月17日(日) 第九回総会
 1. 昭和61年度事業報告
 2. 昭和61年度会計報告
 3. 設立20周年記念事業会計報告
 4. 監査報告
 5. 同窓会会則の一部改正について
 6. 役員および監査役の一部改選について
 5月31日(日) 第一回定例役員会
 1. 職務分掌案について
 2. 各部会(職務分掌)6月中旬開催について
 3. 緊急連絡方法について
 7月18日(日) 第一回常任理事会
 1. 各部職務整理
 (案) 総務・渉外・職域・学年・企画
 2. 全幹発行について
 3. 各部毎の会議費について
 4. 別添設立金の扱いについて
 9月12日(日) 第二回役員会
 1. 各部活動計画
 総務-会議の円滑化 会報の発行等
 渉外-コンピュータ関係 住居登録
 職域-理事退任 職域の把握
 組織-評議員に対しての活動報告書の提出
 同窓会のアピール
 10月17日(日) 第二回常任理事会
 1. 各部事業計画書の提出および説明
 総務・渉外・職域・組織・企画
 2. その他
 12月20日(日) 第三回役員会
 1. 各部報告
 2. 後任監査役について

昭和62年度会計報告 単位:円

収入の部		支出の部	
前年度繰込金	5,681,936	運営費(注3)	843,490
同窓会入会金	1,845,000	印刷費(注4)	740,800
寄付金(注1)	958,100	事務費(注5)	528,804
広告料(注2)	100,000	会費費	120,000
受取利息	35,425	委託費(注6)	1,125,700
雑収入	3,000	交際費(注7)	255,000
		補助費(注8)	543,000
		次年度繰越金	4,466,667
	8,629,461		8,629,461

2. 財源目録
 昭和63年3月31日現在
 現金 46,310
 預金(横濱銀行 普通定期) 2,024,080
 預金(横濱銀行 普通預金) 1,870,123
 預金(三和銀行 普通預金) 157,154
 預金 郵便振替 369,000
 預金(ディスクユニット(購入価格 222,000) 一 式

昭和62年度同窓会会計につき、上記通り報告致します。
 昭和63年3月31日
 神奈川県立相模原高等学校同窓会
 会長 佐藤 功也
 副会長(総務担当) 眞田 哲道
 常任理事(会計担当) 白井 恵二

特別部会
 この特別部会は今年度会長直轄にて新設された部会ではあるが、内容は前年度の組織部会と職域部会が統合され、相模原市役所、北里大学病院等比較的に会員が多い職域に連絡網等の組織に委員の多い職員を、ひいては職域理事等の役員を同窓会に意向いただくことが出来るよう働きかけを行う。また、組織部会は本年度より名称変更し、同窓会の活性化を働きかけ、同窓会の核づくりを促進する。

渉外部より
 県相の薄暗い部屋で名簿の管理を一生懸命に行っている渉外部です。現在担当者も副会長の私を含めて、七〇〇名が居りますが、なにしていくのかは、根拠と、ボランティア精神があまりありません。クラス委員の入りや住所不明者の入りも時間の不足で思う様に進展しません。住所の変更やいろいろな変更を出来るだけ早く終了して、信頼感の高い名簿を発行したいと考えていますので、時間の都合のつく方、手伝って下さい。

都市空間の創造 それは感性です！
 木造住宅から 鉄骨・鉄筋の集合住宅、商業ビル
 企画・設計・監理 **スタッフ募集中**
株式会社アーバン建築設計事務所
 URBAN INCORPORATED ARCHITECTURAL DESIGN OFFICE
 代表取締役 諏訪部 信一(二期生)
 〒229 相模原市橋本6丁目9番4号 本沢ビル4階
 ☎ 0427-71-1901 ☎ 0427-71-2096

的確な情報で 企業の未来を拓く
 情報サービス、情報コンサルタント、調査研究業務
ダイレイフオレーション株式会社
 藤田 寿人(8期)
 〒229 神奈川県相模原市橋本2-6-2
 TEL 0427(59)4400
 FAX 0427(59)4422

CAD/CAM & 物体コピー
工業モデルコンサルタント
湘南デザイン株式会社
 松岡康彦(8期)
 〒229 相模原市相原2080-8
 TEL 0427(74)2111
 FAX 0427(74)2122

RISK MANAGER
 損害保険コンサルタント
湘南インシュアランス株式会社
 山崎晴道(8期)
 〒229 相模原市橋本2-6-2
 TEL&FAX 0427-58-3999

同窓会連絡先不明者名簿

※おわかりの方は事務局まで郵送にてご連絡下さい。

41年度卒業 (1期生)

Table with columns: No., 卒業時期, 氏名, 旧姓. Lists graduates from 1900 to 1999.

Table with columns: No., 卒業時期, 氏名, 旧姓. Lists graduates from 1900 to 1999.

Table with columns: No., 卒業時期, 氏名, 旧姓. Lists graduates from 1900 to 1999.

Table with columns: No., 卒業時期, 氏名, 旧姓. Lists graduates from 1900 to 1999.

小動物診療 矢敷動物病院 第3期 矢敷光世 相模原市麻溝台2783 ☎0427-45-1143

建築・設計・施工 公共下水道工事 一級建築士事務所 庶民住宅(有) 第1期 松本久樹 第5期 平井良和 相模原市淵野辺1-11-10 ☎0427(54)1313

販売促進のトータルプランナー 看板 ちらし パンフレット 各種媒体 AIWA アイワ広告株式会社 代表取締役 小山雅明 (8期生) 相模原市相模原5-5-16 TEL.0427-58-1037代

Table of names and group numbers for graduates from 52nd to 54th years.

Table of names and group numbers for graduates from 55th to 57th years.

Table of names and group numbers for graduates from 58th to 60th years.

Table of names and group numbers for graduates from 61st to 63rd years.

Table of names and group numbers for graduates from 64th to 66th years.

寄附者名簿

Table of donors and their contribution amounts.

寄附をお送り下さった方々、ありがとうございます。...

Table of donors and their contribution amounts (continued).

県相同窓会組織図

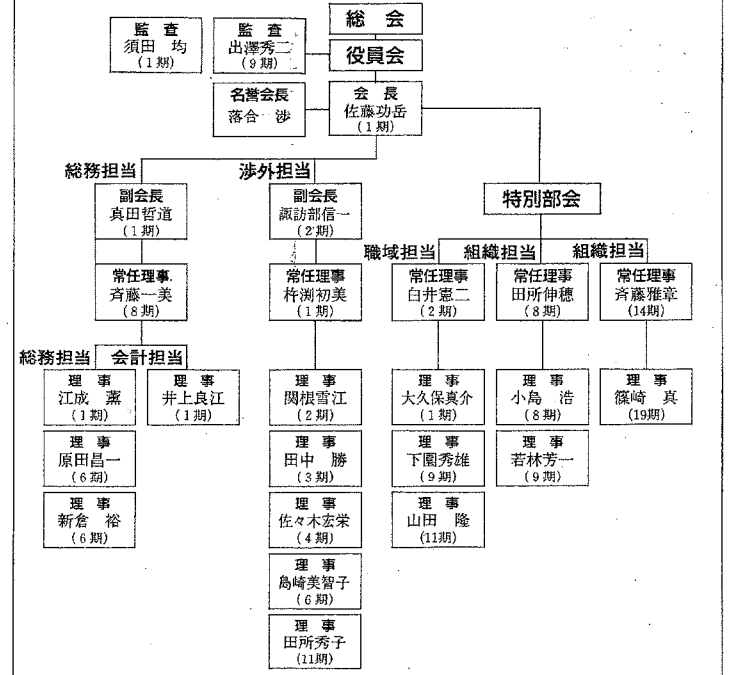

退任役員—御苦労さまでした。 List of former officers and their terms of service.

Advertisement for Takaki Sengai Co., Ltd. (高木土木株式会社) with contact information.

Advertisement for Saint Olopez cafe terrace (有限会社カフェテラス サントロペ).

Advertisement for Saito Pharmaceutical (佐藤薬局) located near JR Sakumabara Station.